



„Innocent faces of sin.”

## „Niewinne oblicza grzechu.”

Wystawa sprzedażowa prac autorstwa Sylwii Lenart-Kalinowskiej - zorganizowana w ramach współpracy Akademii Kultury i Sztuki Klubu Integracji Europejskiej i galerii BE-ART exclusive.



BE-ART  
exclusive

## Sylwia Lenart-Kalinowska

Malarka młodego pokolenia, która tworzy i mieszka w Janowie Podlaskim na terenie Nadbużańskiego Parku Krajobrazowego. Ukończyła Historię Sztuki na Collegium Civitas w Warszawie, jest także absolwentką wydziału artystycznego – grafiki na Uniwersytecie Marii Curie Skłodowskiej w Lublinie. Dla Sylwii Kalinowskiej inspiracją najmocniejszą i wciąż niewyczerpaną w swym bogactwie i skrywanej tajemnicy jest **KOBIETA**.



*Celem artystki jest uwidocznienie na obrazie zmysłowości i piękna drzemiącego w każdej kobiecie. Jej kobiety jawią się jako **Anielice i Diablice**. Łączy je wspólny mianownik: wszystkie są piękne, subtelne i zmysłowe. Przeglądając jej prace, nietrudno zauważyć że Sylwia Kalinowska umiłowała secesję. Ten styl malarski, jak żaden inny, zezwala na swobodne układy kompozycyjne, czaruje falistą linią, bogatą ornamentyką roślinną i zwierzęcą, asymetrią i linearyzmem, a wszystko to tworzy wrażenie ulotności, zwiewności i czyni postacie kobiet iluzorycznymi, jakby nie z tego świata.*

*Na zbliżającej się wystawie zaprezentujemy serię portretów, przedstawiającą cały wachlarz kobiecych emocji i nastrojów: od delikatności i nostalgii, miłości i namiętności po gniew i dumę. Pomimo podobieństw i charakterystycznego stylu te obrazy mają swoją interpretacyjną moc, swoją niejednoznaczną cechę: lubieżną lecz wciąż wstydliwą. Na wystawie pojawią się także charakterystyczne dla artystki, jedyne w swoim rodzaju portrety na deskach zwane Anielicami. Drapieżne, subtelne, zadziorne, delikatne, zimne, rozpalające – trudno jednoznacznie zdefiniować prace Sylwii Kalinowskiej. Prace te, łączy jednak pewna wspólna cecha, piękno i tajemnica jaką jest kobieca dusza.*

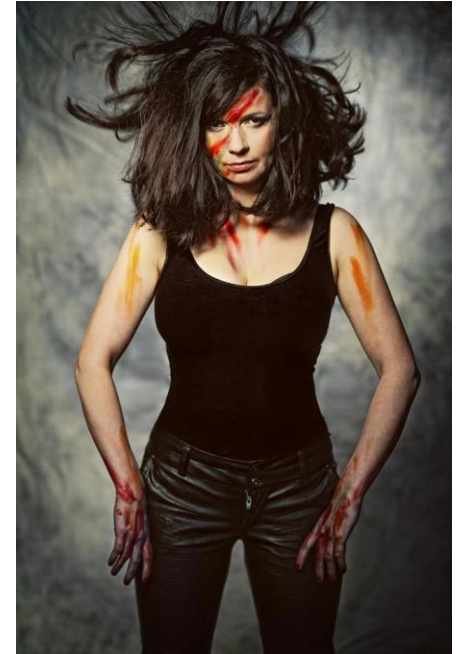

Lidia Bąk / kurator wystawy



Akademia Kultury i Sztuki Klubu Integracji Europejskiej,  
galeria BE-ART exclusive oraz autorka prac  
Sylwia Lenart – Kalinowska  
ZAPRASZAJĄ na WERNISAŻ I WYSTAWĘ !

Wernisaż wystawy „Niewinne oblicza grzechu” odbędzie się w poniedziałek 9.05.2016r.

**WERNISAŻ / OPENING 09.05.2016r. godz. 19.00**

**WYSTAWA sprzedażowa / EXHIBITION sales  
09.05.2016r. –11.06.2016r.**

**Miejsce wystawy: Warszawa ul.Trębacka 4  
(siedziba Krajowej Izby Gospodarczej)**

Podczas wernisażu, otwierającego wystawę, goście będą mieli okazję kontemplować sztukę i malarstwo Sylwii Lenart-Kalinowskiej, przy lampce dobrego wina i dźwiękach muzyki na żywo. Wernisaż uświetni, koncert **The Mark Shepherd Swing Trio** w składzie:

- **Mark Shepherd** - muzyk, wokalista, kompozytor;
- **Jarosław Małys** - pianista jazzowy, aranżer, kompozytor;
- **Wojciech Zalewski** - kontrabasista, gitarzysta basowy, kompozytor i aranżer

**ZAPRASZAMY !**

Lidia Bąk / BE-ART exclusive mail: [biuro@be-art.pl](mailto:biuro@be-art.pl)

Organizatorzy:



Patroni medialni:



[przedsiębiorcy@eu](mailto:przedsiębiorcy@eu)



KULTURA i SZTUKA

